

RZUT PARTERU - STAN ZASTANY  
SKALA 1:100

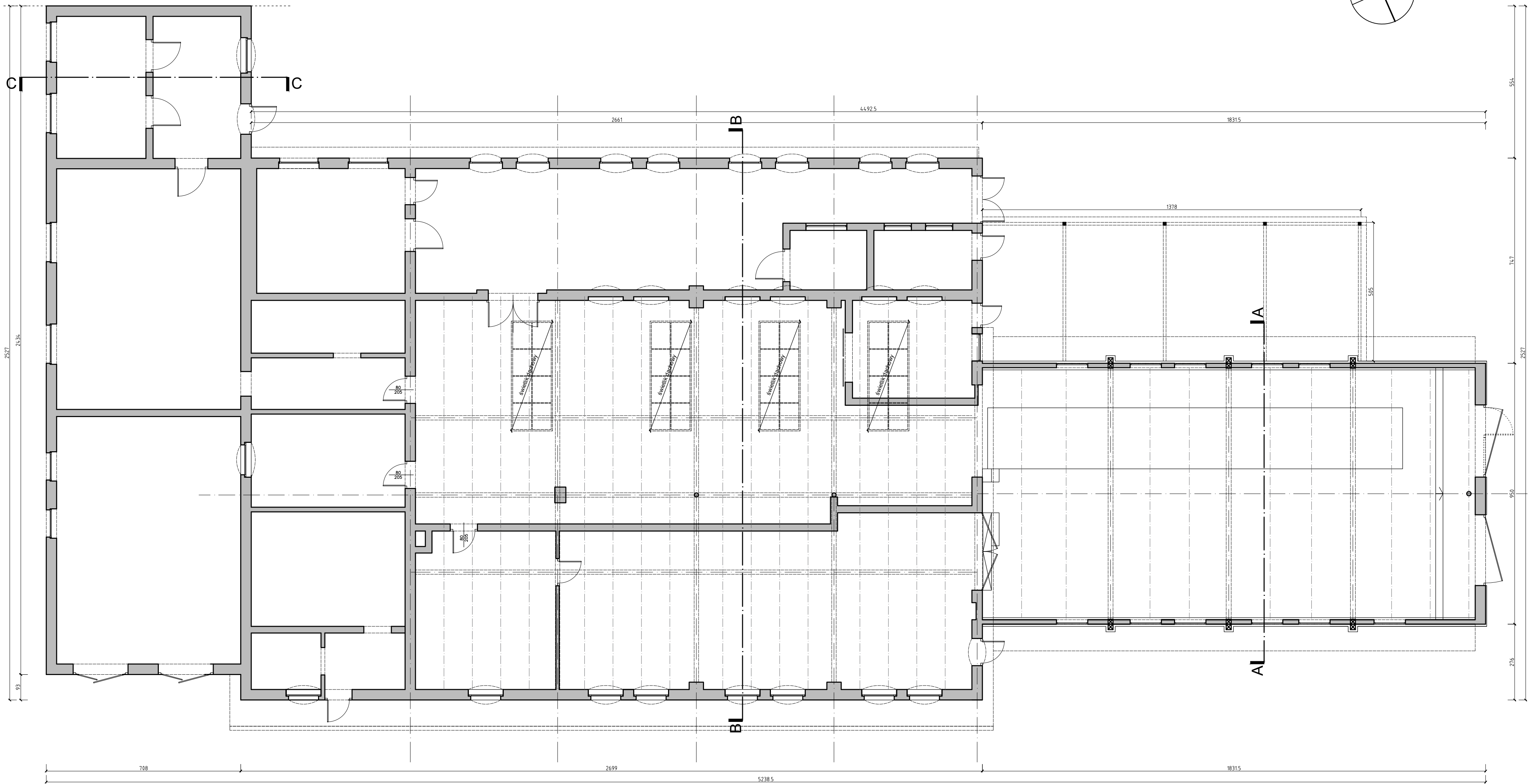
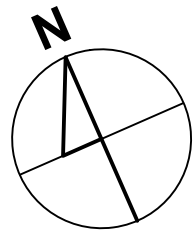

| RZUT PARTERU- INWENTARYZACJA  |  |   |                 |
|---|--|---|-----------------|
|    |  | 64-920 Pila; ul. Bydgoska 33/5<br>tel./ fax. (067) 212 - 77 - 00<br>tel. (067) 215 - 51 - 81<br>e-mail biuro@kontur.pila.pl |                 |
|   |  | STADIUM<br>P.A-B.<br>BRANŻA<br>arch.  |                 |
| OBIEKT  | REMONT DACHU BUDYNKU PAROWOZOWNI ZNAJDUJĄCEGO<br>SIĘ W ZESPOLE BUDYNKÓW WYRZYCKIEJ KOLEJKI<br>POWIATOWEJ, na dz. nr ewid. 1065, 1067/2, obr. Białosłowie |   | DATA<br>10-2024 |
| INWESTOR  | Powiat Piłski, Al. Niepodległości 33/35, 64-920 Pila   |   | SKALA<br>1:100  |
| PROJEKTOWAŁ:<br>mgr inż. arch.<br>Marek Świątopek-Mirski<br>uprawnienia budowlane do proj. w specjalności:<br>architektura bez ograniczeń<br>NN-8345/483/81 |  | OPRACOWAŁ:<br>mgr inż. arch.<br>Wojciech Błażejczak   |                 |
|   |  | NR RYS.<br>101<br>aktual.   |                 |